



KONCEPCJA

NAZWA ZAMIERZENIA BUDOWLANEGO:	PRZEBUDOWA SCHODÓW ZEWNĘTRZNYCH WEJŚCIOWYCH W DS. T-15 PRZY UL. E.WITTIGA 6 WE WROCŁAWIU	
ADRES INWESTYCJI:	WROCŁAW, UL. WITTIGA 6; 51-628 WROCŁAW	
NAZWA JEDNOSTKI EWIDENCYJNEJ:	WROCŁAW	
NAZWA I NUMER OBRĘBU EWIDENCYJNEGO:	DĄBIE	
NUMERY DZIAŁEK EWIDENCYJNYCH:	DZ. NR 39/3	
ARKUSZ MAPY:	AM-5	
IDENTYFIKATOR DZIAŁKI EWIDENCYJNEJ:	026401_1.0004.AR_5.39/3	
IMIĘ I NAZWISKO LUB NAZWA INWESTORA:	POLITECHNIKA WROCŁAWSKA	
ADRES INWESTORA:	WYBRZEŻE ST. WYSPIAŃSKIEGO NR 27 50-370 WROCŁAW	
AUTORZY OPRACOWANIA:	SPECJALNOŚĆ / NR UPRAWNIENÍ	PODPIS
	ARCHITEKTURA – GŁÓWNY PROJEKTANT: mgr inż. arch. Magdalena Szydłowska upr. 82/DSOKK/2016 specjalność architektoniczna do projektowania bez ograniczeń	
	KONSTRUKCJA: mgr inż. Rafał Gałęzowski Nr upr. 73/DOŚ/10 w specjalności konstrukcyjno-budowlanej do projektowania i do kierowania robotami budowlanymi bez ograniczeń	
SPRAWDZAJACY:	ARCHITEKTURA: mgr inż. arch. Agnieszka Wicińska - Potaczała upr.nr. 30/DSOKK/2018 specjalność architektoniczna do projektowania bez ograniczeń	
	KONSTRUKCJA: mgr inż. Magdalena Kowalczyk Nr upr. 69/DOŚ/14 w specjalności konstrukcyjno-budowlanej do projektowania i do kierowania robotami budowlanymi bez ograniczeń	

DATA OPRACOWANIA: czerwiec 2024 r.



Spis treści

I.	KONCEPCJA - OPIS	3
1.	CEL I ZAKRES OPRACOWANIA	3
2.	PODSTAWA MERYTORYCZNA OPRACOWANIA	3
3.	ISTNIEJĄCY STAN ZAGOSPODAROWANIA TERENU	3
4.	PROJEKTOWANE ZAGOSPODAROWANIE TERENU	3
5.	OCHRONA KONSERWATORSKA	3
6.	WPLYW NA ŚRODOWISKO	4
7.	PRZEZNACZENIE I PROGRAM UŻYTKOWY OBIEKTU, FUNKCJA BUDYNKU	4
8.	FORMA ARCHITEKTONICZNA, ROZWIĄZANIA BUDOWLANE KONSTRUKCYJNO-MATERIAŁOWE	4
9.	WARUNKI OCHRONY PRZECIWPOŻAROWEJ	5
10.	DOSTĘPNOŚĆ BUDYNKU DLA OSÓB NIEPEŁNOSPRAWNYCH.	5
11.	OBSZAR ODDZIAŁYWANIA INWESTYCJI	5
11.1.	DECYZJA NADANIA UPRAWNIEŃ BUDOWLANYCH - MGR INŻ. ARCH. MAGDALENA SZYDŁOWSKA	6
11.2.	ZAŚWIADCZENIE CZŁONKOSTWA W DOIA- MGR INŻ. ARCH. MAGDALENA SZYDŁOWSKA	7
11.3.	DECYZJA NADANIA UPRAWNIEŃ BUDOWLANYCH - MGR INŻ. RAFAŁ GAŁĘZOWSKI	8
11.4.	ZAŚWIADCZENIE CZŁONKOSTWA W DOIIB - MGR INŻ. RAFAŁ GAŁĘZOWSKI	10
11.5.	DECYZJA NADANIA UPRAWNIEŃ BUDOWLANYCH - MGR INŻ. ARCH. AGNIESZKA WICIŃSKA-POTACZAŁA	11
11.6.	ZAŚWIADCZENIE CZŁONKOSTWA W DOIA- MGR INŻ. ARCH. AGNIESZKA WICIŃSKA-POTACZAŁA	12
11.7.	DECYZJA NADANIA UPRAWNIEŃ BUDOWLANYCH - MGR INŻ. MAGDALENA KOWALCZYK	13
11.8.	ZAŚWIADCZENIE CZŁONKOSTWA W DOIIB - MGR INŻ. MAGDALENA KOWALCZYK	15
II.	CZĘŚĆ RYSUNKOWA	16

I. KONCEPCJA - OPIS

1. CEL I ZAKRES OPRACOWANIA

Przedmiotem niniejszego opracowania jest przebudowa schodów zewnętrznych wejściowych w DS. T-15 przy ul. E. Wittiga 6 we Wrocławiu.

ADRES I LOKALIZACJA INWESTYCJI:
Wrocław, Obręb Dąbie, AM 5, dz. nr 39/3;

2. PODSTAWA MERYTORYCZNA OPRACOWANIA

- Opinia techniczna w zakresie konstrukcyjnym dla oceny stanu technicznego ostatniego biegu schodów zewnętrznych z 2023r., opracowana przez mgr inż. Rafała Gałęzowskiego
- Wizje lokalne, odkrywki i pomiary
- Inwentaryzacja budynku dostarczona przez Zleceniodawcę,
- Polskie normy budowlane
- Literatura techniczna.

3. ISTNIEJĄCY STAN ZAGOSPODAROWANIA TERENU

Teren działki nr 39/3 jest zagospodarowany. Na całym obszarze zlokalizowany jest kompleks domów studenckich Politechniki Wrocławskiej wraz z niezbędną infrastrukturą techniczną, dojazdami i dojazdami oraz terenami zielonymi i rekreacyjnymi.

4. PROJEKTOWANE ZAGOSPODAROWANIE TERENU

Zakres zmian zagospodarowania terenu obejmuje:

- przebudowę schodów zewnętrznych wejściowych w DS. T-15 przy ul. E. Wittiga 6 we Wrocławiu, w tym zmianę geometrii schodów
- prace ziemne w obrębie istniejących i projektowanych schodów (fundamenty nowych schodów, kanalizacja deszczowa, utwardzenia terenu – chodniki)
- wydzielenie strefy dla przechowania rowerów pod podestem schodów

5. OCHRONA KONSERWATORSKA

Budynek domu studenckiego nie jest wpisany do rejestru zabytków.

Obiekt jest zlokalizowany na terenie historycznego układu urbanistycznego dzielnicy Dąbie, z osiedlem w rejonie ulic Zielonego Dębu i Czarnoleskiej, obszarem w rejonie ulic Wittiga i Chelmońskiego, terenem w rejonie al. Mickiewicza, ulic Heweliusza, Dembowskiego i Wróblewskiego oraz wybrzeżami Odry we Wrocławiu.

Ustalenia dotyczące zasad ochrony konserwatorskiej, wynikające z zapisów uchwały NR VI/87/03 RADY MIEJSKIEJ WROCŁAWIA z dnia 20 lutego 2003 r. (w sprawie uchwalenia miejscowego planu zagospodarowania przestrzennego obszaru we Wrocławiu zawartego między ul. Z. Wróblewskiego, wschodnią i południową granicą działki nr 39/3 AM5 obręb Dąbie, ul. E. Wittiga, wschodnią granicą działki nr 3/5 AM3 obręb Dąbie, stopą wału rzeki Odry i wschodnią granicą działki nr 2/2 AM2 obręb Dąbie):

- w związku z odkryciem w obszarze objętym planem niedokładnie zlokalizowanego stanowiska archeologicznego nr 1/27/80-29 AZP przed wydaniem pozwolenia na budowę w przypadku prac ziemnych należy uzyskać opinię Dolnośląskiego Wojewódzkiego Konserwatora Zabytków we Wrocławiu,
- w przypadku ewentualnych nowych odkryć zabytków archeologicznych wymaga się przeprowadzenia badań archeologicznych, prowadzonych przez uprawnionego archeologa, na koszt inwestora. W takim przypadku przed wydaniem pozwolenia na budowę należy uzyskać opinię i zezwolenie Dolnośląskiego Wojewódzkiego Konserwatora Zabytków we Wrocławiu (dotyczy prac ziemnych).

6. WPŁYW NA ŚRODOWISKO

Planowana inwestycja nie wpływa negatywnie na środowisko.

7. PRZEZNACZENIE I PROGRAM UŻYTKOWY OBIEKTU, FUNKCJA BUDYNKU

Nie wprowadza się zmian sposobu użytkowania obiektu.

8. FORMA ARCHITEKTONICZNA, ROZWIĄZANIA BUDOWLANE KONSTRUKCYJNO-MATERIAŁOWE

Projektowane roboty budowlane obejmują następujące prace:

- przebudowa schodów zewnętrznych wejściowych w DS. T-15 przy ul. E. Wittiga we Wrocławiu

Z uwagi na zły stan techniczny istniejące schody przeznaczone są do rozbiórki..

Projektowane biegi, spoczniki i podesty schodów projektuje się jako elementy prefabrykowane z betonu architektonicznego. Geometria biegów i spoczników zostanie zmieniona w odniesieniu do istniejących schodów.

Konstrukcja filarów oraz zadaszenia nad głównym, najwyższym podestem planowana jest także jako prefabrykowana z betonu architektonicznego.

Balustrada spoczników projektowana jest jako betonowa, natomiast balustrada biegu schodów i głównego podestu projektowana jest jako stalowa ażurowa, w wykończeniu ze stali nierdzewnej szczotkowanej lub malowanej na kolor grafitowy. Wypełnienie stalowych balustrad w formie pionowych prętów. Balustrady będą miały rozwiązania uniemożliwiające wspinanie się na nie oraz zsuwanie się po poręczy. Poręcze, przed ich początkiem i za końcem, będą przedłużone o min. 0,3 m oraz zakończone w sposób zapewniający bezpieczne użytkowanie. Wysokość balustrady będzie wynosić min. 1,1m, dodatkowo projektowane są poręcze na wysokości 0,75 i 0,9 m od płaszczyzny ruchu.

Szczegółowa forma oraz wykończenie została przedstawiona w części rysunkowej opracowania.

- prace ziemne w obrębie istniejących schodów

W związku z rozbiórką istniejących i projektowaniem nowych schodów planowane są roboty fundamentowe, wykonanie instalacji kanalizacji deszczowej (zbierającej wody deszczowe z projektowanego zadaszenia nad podestem) i podłączenie do istniejącej sieci. Planowane są również nowe utwardzenia chodników z kostki betonowej.

- montaż fotowoltaiki na zadaszeniu schodów – wg odrębnego opracowania
- wydzielenie strefy dla przechowania rowerów pod podestem schodów w postaci systemowych stojaków

9. WARUNKI OCHRONY PRZECIWPOŻAROWEJ

Projektowane roboty budowlane nie zmieniają warunków ochrony przeciwpożarowej.

10. DOSTĘPNOŚĆ BUDYNKU DLA OSÓB NIEPEŁNOSPRAWNYCH.

Budynek jest dostępny dla osób niepełnosprawnych. Pozostawia się istniejącą windę przy głównym podejściu schodów.

11. OBSZAR ODDZIAŁYWANIA INWESTYCJI

Obszar oddziaływania inwestycji mieści się na terenie działki inwestora.

Opracowanie:

Architektura - Mgr inż. arch. Magdalena Szydłowska

11.1. Decyzja nadania uprawnień budowlanych - mgr inż. arch. Magdalena Szydłowska



IZBA ARCHITEKTÓW
RZECZYPOSPOLITEJ POLSKIEJ

DOLNOŚLĄSKA OKRĘGOWA IZBA ARCHITEKTÓW RP
OKRĘGOWA KOMISJA KWALIFIKACYJNA

L.dz1948/DSOKK/2016
Znak sprawy: DSOKK/7131/79/2016

Wrocław, dnia 29.12.2016 r.

DECYZJA nr 82/DSOKK/2016

Na podstawie art. 24 ust.1 pkt 2 ustawy z dnia 15 grudnia 2000r. o samorządach zawodowych architektów oraz inżynierów budownictwa (t.j. Dz.U. z 2016r., poz. 1725), w związku z art. 12, art. 13 oraz art. 14 ust. 1 pkt 1 ustawy z dnia 7 lipca 1994 r. Prawo budowlane (t.j. Dz. U. z 2016 r. poz. 290 z późn zm.), zgodnie z art. 104 ustawy z dnia 14 czerwca 1960r. Kodeks postępowania administracyjnego (t.j. Dz.U. z 2016r. poz. 23 z późn. zm.)

stwierdza się, że

Pani mgr inż. arch. Magdalena Szydłowska

urodzona w dniu 09.01.1976 r. w Końskich

posiada odpowiednie wykształcenie techniczne oraz praktykę zawodową
i po zdaniu egzaminu z wynikiem pozytywnym otrzymuje

UPRAWNIENIA BUDOWLANE

w specjalności architektonicznej do projektowania bez ograniczeń.

Powyższe uprawnienia budowlane upoważniają
do wykonywania samodzielnej funkcji technicznej w budownictwie, obejmującej:

- 1) projektowanie, sprawdzanie projektów architektoniczno-budowlanych i sprawowanie nadzoru autorskiego;
- 2) sprawowanie kontroli technicznej utrzymania obiektów budowlanych.

Decyzja niniejsza jako uwzględniająca w całości żądanie strony nie wymaga uzasadnienia.

Od powyższej decyzji przysługuje Pani odwołanie do Krajowej Komisji Kwalifikacyjnej Izby Architektów RP za pośrednictwem Okręgowej Komisji Kwalifikacyjnej Dolnośląskiej Okręgowej Izby Architektów RP, w terminie 14 dni od dnia doręczenia decyzji.

Leszek Link architekt IARP	przewodniczący OKK
Jan Matkowski architekt IARP	wiceprzewodniczący OKK
Juliusz Modlinger architekt IARP	sekretarz OKK
Anna Boryska architekt IARP	członek OKK
Elżbieta Cegielska architekt IARP	członek OKK
Krzysztof Czerkas architekt IARP	członek OKK
Andrzej Hubka architekt IARP	członek OKK
Grażyna Makowska architekt IARP	członek OKK
Romuald Pustelnik architekt IARP	członek OKK
Aleksander Szarapo architekt IARP	członek OKK

Otrzymują:

1. Pani Magdalena Szydłowska
2. Główny Inspektor Nadzoru Budowlanego
3. Okręgowa Rada Dolnośląskiej Okręgowej Izby Architektów RP
4. A/a



Za zgodność z oryginałem
Magdalena Szydłowska

11.2. Zaświadczenie członkostwa w DOIA- mgr inż. arch. Magdalena Szydłowska



IZBA ARCHITEKTÓW
RZECZYPOSPOLITEJ POLSKIEJ

Dolnośląska Okręgowa Rada Izby Architektów RP

ZAŚWIADCZENIE - ORYGINAŁ

(wypis z listy architektów)

Dolnośląska Okręgowa Rada Izby Architektów RP zaświadcza, że:

mgr inż. arch. Magdalena Szydłowska

posiadająca kwalifikacje zawodowe do pełnienia samodzielnych funkcji technicznych w budownictwie w specjalności architektonicznej i w zakresie posiadanych uprawnień nr **82/DSOKK/2016**, jest wpisana na listę członków Dolnośląskiej Okręgowej Izby Architektów RP pod numerem: **DS-1930**.

Członek czynny od: 15-05-2018 r.

Data i miejsce wygenerowania zaświadczenia: 16-01-2024 r. Wrocław.

Zaświadczenie jest ważne do dnia: **30-09-2024 r.**

Podpisano elektronicznie w systemie informatycznym Izby Architektów RP przez:
Anna Kościuk, Przewodnicząca Okręgowej Rady Izby Architektów RP.

Nr weryfikacyjny zaświadczenia:

DS-1930-2637-87BY-26ED-5FA8

Dane zawarte w niniejszym zaświadczeniu można sprawdzić podając nr weryfikacyjny zaświadczenia w publicznym serwisie internetowym Izby Architektów: www.izbaarchitektow.pl lub kontaktując się bezpośrednio z właściwą Okręgową Izbą Architektów RP.

Za zgodność z oryginałem
Magdalena Szydłowska

11.3. Decyzja nadania uprawnień budowlanych - mgr inż. Rafał Gałęzowski



OKK.7131.7132-110/2010/10

Wrocław, dnia 01 czerwca 2010 r.

DECYZJA

Na podstawie art. 24 ust. 1 pkt 2 ustawy z dnia 15 grudnia 2000r. o samorządach zawodowych architektów, inżynierów budownictwa oraz urbanistów (Dz.U. z 2001r. Nr 5, poz. 42, z późn. zm.), art. 13 ust. 1 pkt 1 i 2 i ust. 2, art. 14 ust. 1 pkt 2 ustawy z dnia 7 lipca 1994r. Prawo budowlane (Dz.U. z 2006r. Nr 156, poz. 1118, z późn. zm.) i § 11 ust 1 pkt 1 rozporządzenia Ministra Transportu i Budownictwa z dnia 28 kwietnia 2006r. w sprawie samodzielnych funkcji technicznych w budownictwie (Dz.U. Nr 83, poz. 578, z późn. zm.), w związku z art. 104 Kodeksu postępowania administracyjnego (Dz.U. z 2000r. Nr 98, poz. 1071, z późn. zm.)

Okręgowa Komisja Kwalifikacyjna DOIIB n a d a j e P a n u

Rafał Tomasz Gałęzowski
magister inżynier z kierunku budownictwo
urodzony dnia 13 sierpnia 1977 r. we Wrocławiu

UPRAWNIENIA BUDOWLANE numer ewidencyjny 73/DOŚ/10

w specjalności konstrukcyjno-budowlanej
do projektowania i do kierowania robotami budowlanymi bez ograniczeń

UZASADNIENIE

Okręgowa Komisja Kwalifikacyjna Dolnośląskiej Okręgowej Izby Inżynierów Budownictwa we Wrocławiu na podstawie protokołów z postępowania kwalifikacyjnego oraz z przeprowadzonego egzaminu stwierdza, że Pan Rafał Tomasz Gałęzowski posiada wymagane prawem: wykształcenie i praktykę zawodową oraz uzyskał pozytywny wynik egzaminu - konieczne do uzyskania uprawnień budowlanych w specjalności konstrukcyjno-budowlanej do projektowania i do kierowania robotami budowlanymi bez ograniczeń.

Szczegółowy zakres uprawnień jest określony na odwrocie niniejszej decyzji.

Pouczenie

1. Zgodnie z art. 12 ust. 7 w/w ustawy Prawo budowlane – podstawę do wykonywania samodzielnych funkcji technicznych w budownictwie stanowi wpis, w drodze decyzji, do centralnego rejestru Głównego Inspektora Nadzoru Budowlanego oraz wpis na listę członków właściwej izby samorządu zawodowego, potwierdzony zaświadczeniem wydanym przez tę izbę, z określonym w nim terminem ważności.
2. Od niniejszej decyzji służy odwołanie do Krajowej Komisji Kwalifikacyjnej Polskiej Izby Inżynierów Budownictwa w Warszawie, za pośrednictwem Okręgowej Komisji Kwalifikacyjnej DOIIB we Wrocławiu w terminie 14 dni od dnia jej doręczenia.

Otrzymują:

1. Pan Rafał Tomasz Gałęzowski
Ul. Kielczowska 163/2
51-315 Wrocław
2. Okręgowa Rada Izby
3. Główny Inspektor
Nadzoru Budowlanego
4. a/a



Skład orzekający OKK

**DOLNOŚLĄSKA OKRĘGOWA
IZBA INŻYNIERÓW BUDOWNICTWA**
Prof. dr inż. Kazimierz Czapliński
Przewodniczący
Okręgowej Komisji Kwalifikacyjnej

1. prof. dr inż. Kazimierz Czapliński
2. inż. Elżbieta Suppan
3. mgr inż. Małgorzata Mikołajewska-Janiaczek

Za zgodność z oryginałem
Magdalena Szydłowska

Pan Rafał Tomasz Gałęzowski jest uprawniony:

W specjalności **konstrukcyjno-budowlanej** - na podstawie art. 12 ust. 1 pkt 1 i 2 i art. 13 ust. 3 i 4 ustawy Prawo budowlane, w związku z § 17 ust. 1 rozporządzenia Ministra Transportu i Budownictwa z dnia 28 kwietnia 2006r. w sprawie samodzielnych funkcji technicznych w budownictwie - do:

- projektowania obiektu budowlanego w zakresie sporządzania projektu architektoniczno-budowlanego w odniesieniu do konstrukcji obiektu,
- sprawdzania projektów budowlanych i sprawowania nadzoru autorskiego,
- kierowania budową lub innymi robotami budowlanymi w odniesieniu do konstrukcji obiektu oraz architektury obiektu,
- kierowania wytwarzaniem konstrukcyjnych elementów budowlanych oraz nadzoru i kontroli technicznej wytwarzania tych elementów,
- wykonywania nadzoru inwestorskiego,
- sprawowania kontroli technicznej utrzymania obiektów budowlanych

bez ograniczeń w zakresie w/w specjalności.

Na podstawie § 15 w/w rozporządzenia Ministra Transportu i Budownictwa z dnia 28 kwietnia 2006r. w sprawie samodzielnych funkcji technicznych w budownictwie - uprawnienia niniejsze uprawniają do sporządzania projektów zagospodarowania działki lub terenu w zakresie specjalności konstrukcyjno-budowlanej.

Skład orzekający OKK

**DOLNOŚLĄSKA OKRĘGOWA
IZBA INŻYNIERÓW BUDOWNICTWA**
Prof. dr inż. Kazimierz Czapliński
Przewodniczący
Okręgowej Komisji Kwalifikacyjnej

1. prof. dr inż. Kazimierz Czapliński

2. inż. Elżbieta Suppan

3. mgr inż. Małgorzata Mikołajewska-
Janiaczyk



Za zgodność z oryginałem
Magdalena Szydłowska

11.4. Zaświadczenie członkostwa w DOIIB - mgr inż. Rafał Gałęzowski



Zaświadczenie

o numerze weryfikacyjnym:

DOŚ-7BF-JZP-G8U *

Pan Rafał Tomasz Gałęzowski o numerze ewidencyjnym DOŚ/BO/0309/10
adres zamieszkania ul. Kiełczowska 163/2, 51-315 Wrocław
jest członkiem Dolnośląskiej Okręgowej Izby Inżynierów Budownictwa i posiada wymagane
ubezpieczenie od odpowiedzialności cywilnej.
Niniejsze zaświadczenie jest ważne od 2023-08-01 do 2024-07-31.

Zaświadczenie zostało wygenerowane elektronicznie i opatrzone bezpiecznym podpisem elektronicznym
weryfikowanym przy pomocy ważnego kwalifikowanego certyfikatu w dniu 2023-07-17 roku przez:

Marek Kalinski, Zastępca Przewodniczącego Rady Dolnośląskiej Okręgowej Izby Inżynierów Budownictwa.

Zgodnie z art. 78¹ K.c.

§ 1. Do zachowania elektronicznej formy czynności prawnej wystarczy złożenie oświadczenia woli w postaci elektronicznej i opatrzenie go
kwalifikowanym podpisem elektronicznym.

§ 2. Oświadczenie woli złożone w formie elektronicznej jest równoważne z oświadczeniem woli złożonym w formie pisemnej.

* Weryfikację poprawności danych w niniejszym zaświadczeniu można sprawdzić za pomocą numeru weryfikacyjnego zaświadczenia na
stronie Polskiej Izby Inżynierów Budownictwa www.piib.org.pl lub kontaktując się z biurem właściwej Okręgowej Izby Inżynierów
Budownictwa.



Za zgodność z oryginałem
Magdalena Szydłowska

11.5. Decyzja nadania uprawnień budowlanych - mgr inż. arch. Agnieszka Wicińska-Potaczała



IZBA ARCHITEKTÓW
RZECZYPOSPOLITEJ POLSKIEJ

DOLNOŚLĄSKA OKRĘGOWA IZBA ARCHITEKTÓW RP
OKRĘGOWA KOMISJA KWALIFIKACYJNA

L.dz. 809/DSOKK/2018
Znak sprawy: DSOKK/7131/28/2018

Wrocław, dnia 14.06.2018 r.

DECYZJA nr 30/DSOKK/2018

Na podstawie art. 24 ust.1 pkt 2 ustawy z dnia 15 grudnia 2000 r. o samorządach zawodowych architektów oraz inżynierów budownictwa (t.j. Dz. U. z 2016 r., poz. 1725), w związku z art. 12, art. 13 oraz art. 14 ust. 1 pkt 1 ustawy z dnia 7 lipca 1994 r. Prawo budowlane (t.j. Dz. U. z 2017 r. poz. 1332 z późn. zm.), zgodnie z art. 104 ustawy z dnia 14 czerwca 1960 r. Kodeks postępowania administracyjnego (t.j. Dz. U. z 2017 r. poz. 1257 z późn. zm.)

stwierdza się, że

Pani mgr inż. arch. Agnieszka Urszula Wicińska

urodzona w dniu 10.05.1989 r. w Elblągu

posiada odpowiednie wykształcenie techniczne oraz praktykę zawodową
i po zdaniu egzaminu z wynikiem pozytywnym otrzymuje

UPRAWNIENIA BUDOWLANE

w specjalności architektonicznej do projektowania bez ograniczeń.

Powyższe uprawnienia budowlane upoważniają
do wykonywania samodzielnej funkcji technicznej w budownictwie, obejmującej:

- 1) projektowanie, sprawdzanie projektów architektoniczno-budowlanych
i sprawowanie nadzoru autorskiego;
- 2) sprawowanie kontroli technicznej utrzymania obiektów budowlanych.

Decyzja niniejsza jako uwzględniająca w całości żądanie strony nie wymaga uzasadnienia.

Od powyższej decyzji przysługuje Pani odwołanie do Krajowej Komisji Kwalifikacyjnej Izby Architektów RP za pośrednictwem Okręgowej Komisji Kwalifikacyjnej Dolnośląskiej Okręgowej Izby Architektów RP, w terminie 14 dni od dnia doręczenia decyzji.

Jan Matkowski architekt IARP	przewodniczący OKK
Andrzej Hubka architekt IARP	wiceprzewodniczący OKK
Anna Boryska architekt IARP	sekretarz OKK
Elżbieta Cegielska architekt IARP	członek OKK
Jerzy Chmiel architekt IARP	członek OKK
Małgorzata Chrabąszcz architekt IARP	członek OKK
Artur Dorożyński architekt IARP	członek OKK
Leszek Link architekt IARP	członek OKK
Grażyna Makowska architekt IARP	członek OKK
Romuald Pustelnik architekt IARP	członek OKK
Aleksander Szarapo architekt IARP	członek OKK

Otrzymują:

1. Pani Agnieszka Urszula Wicińska
2. Główny Inspektor Nadzoru Budowlanego
3. Okręgowa Rada Dolnośląskiej Okręgowej Izby Architektów RP
4. A/a

Za zgodność z oryginałem
Magdalena Szydłowska

11.6. Zaświadczenie członkostwa w DOIA- mgr inż. arch. Agnieszka Wicińska-Potaczała



**IZBA ARCHITEKTÓW
RZECZYPOSPOLITEJ POLSKIEJ**

Dolnośląska Okręgowa Rada Izby Architektów RP

ZAŚWIADCZENIE - ORYGINAŁ

(wypis z listy architektów)

Dolnośląska Okręgowa Rada Izby Architektów RP zaświadcza, że:

mgr inż. arch. Agnieszka Urszula Wicińska- Potaczała

posiadająca kwalifikacje zawodowe do pełnienia samodzielnych funkcji technicznych w budownictwie w specjalności architektonicznej i w zakresie posiadanych uprawnień nr **30/DSOKK/2018**, jest wpisana na listę członków Dolnośląskiej Okręgowej Izby Architektów RP pod numerem: **DS-1973**.

Członek czynny od: 05-02-2019 r.

Data i miejsce wygenerowania zaświadczenia: 10-01-2024 r. Wrocław.

Zaświadczenie jest ważne do dnia: **30-11-2024 r.**

Podpisano elektronicznie w systemie informatycznym Izby Architektów RP przez:
Anna Kościuk, Przewodnicząca Okręgowej Rady Izby Architektów RP.

Nr weryfikacyjny zaświadczenia:

DS-1973-9936-3C3E-4C14-59F9

Dane zawarte w niniejszym zaświadczeniu można sprawdzić podając nr weryfikacyjny zaświadczenia w publicznym serwisie internetowym Izby Architektów: www.izbaarchitektow.pl lub kontaktując się bezpośrednio z właściwą Okręgową Izbą Architektów RP.

Za zgodność z oryginałem
Magdalena Szydłowska

11.7. Decyzja nadania uprawnień budowlanych - mgr inż. Magdalena Kowalczyk

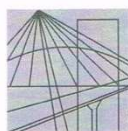

DOLNOŚLĄSKA
OKRĘGOWA
IZBA
INŻYNIERÓW
BUDOWNICTWA

OKRĘGOWA KOMISJA KWALIFIKACYJNA

OKK.7131.7132-154/2014/14

Wrocław, dnia 11 czerwca 2014 r.

DECYZJA

Na podstawie art. 24 ust. 1 pkt 2 ustawy z dnia 15 grudnia 2000r. o samorządach zawodowych architektów, inżynierów budownictwa oraz urbanistów (*jednolity tekst: Dz.U. z 2013r., poz. 932, z późniejszymi zmianami*), art. 12 ust. 3, art. 13 ust. 1 pkt 1 i 2 i ust. 2, art. 14 ust. 1 pkt 2 ustawy z dnia 7 lipca 1994r. Prawo budowlane (*jednolity tekst: Dz.U. z 2013r., poz. 1409, z późniejszymi zmianami*) i § 11 ust 1 pkt 1 rozporządzenia Ministra Transportu i Budownictwa z dnia 28 kwietnia 2006r. w sprawie samodzielnych funkcji technicznych w budownictwie (*Dz.U. Nr 83, poz. 578, z późniejszymi zmianami*), po ustaleniu, że zostały spełnione warunki w zakresie przygotowania zawodowego oraz po złożeniu egzaminu na uprawnienia budowlane z wynikiem pozytywnym

Pani Magdalena Kowalczyk

magister inżynier z kierunku budownictwo
urodzona dnia 21 maja 1978 r. we Wrocławiu

otrzymuje

UPRAWNIENIA BUDOWLANE
numer ewidencyjny 69/DOŚ/14

w specjalności konstrukcyjno-budowlanej
do projektowania i do kierowania robotami budowlanymi bez ograniczeń

Pani Magdalena Kowalczyk jest uprawniona:

W specjalności **konstrukcyjno-budowlanej** - na podstawie art. 12 ust. 1 pkt 1 i 2 i art. 13 ust. 3 i 4 ustawy Prawo budowlane, w związku z § 17 ust. 1 rozporządzenia Ministra Transportu i Budownictwa z dnia 28 kwietnia 2006r. w sprawie samodzielnych funkcji technicznych w budownictwie - do:

- projektowania obiektu budowlanego w zakresie sporządzania projektu architektoniczno-budowlanego w odniesieniu do konstrukcji obiektu,
- sprawdzania projektów budowlanych i sprawowania nadzoru autorskiego,
- kierowania budową lub innymi robotami budowlanymi w odniesieniu do konstrukcji obiektu oraz architektury obiektu,
- kierowania wytwarzaniem konstrukcyjnych elementów budowlanych oraz nadzoru i kontroli technicznej wytwarzania tych elementów,
- wykonywania nadzoru inwestorskiego,
- sprawowania kontroli technicznej utrzymania obiektów budowlanych

bez ograniczeń w zakresie w/w specjalności.

Na podstawie § 15 w/w rozporządzenia Ministra Transportu i Budownictwa z dnia 28 kwietnia 2006r. w sprawie samodzielnych funkcji technicznych w budownictwie - uprawnienia niniejsze uprawniają do sporządzania projektów zagospodarowania działki lub terenu w zakresie specjalności konstrukcyjno-budowlanej.

Za zgodność z oryginałem
Magdalena Szydłowska

UZASADNIENIE

Okręgowa Komisja Kwalifikacyjna Dolnośląskiej Okręgowej Izby Inżynierów Budownictwa we Wrocławiu na podstawie protokołów z postępowania kwalifikacyjnego oraz z przeprowadzonego egzaminu stwierdza, że Pani Magdalena Kowalczyk posiada wymagane prawem: wykształcenie i praktykę zawodową oraz uzyskała pozytywny wynik egzaminu - konieczne do uzyskania uprawnień budowlanych w specjalności konstrukcyjno-budowlanej do projektowania i do kierowania robotami budowlanymi bez ograniczeń.

Pouczenie

1. Zgodnie z art. 12 ust. 7 w/w ustawy Prawo budowlane – podstawę do wykonywania samodzielnych funkcji technicznych w budownictwie stanowi wpis, w drodze decyzji, do centralnego rejestru Głównego Inspektora Nadzoru Budowlanego oraz wpis na listę członków właściwej izby samorządu zawodowego, potwierdzony zaświadczeniem wydanym przez tę izbę, z określonym w nim terminem ważności.
2. Od niniejszej decyzji służy odwołanie do Krajowej Komisji Kwalifikacyjnej Polskiej Izby Inżynierów Budownictwa w Warszawie, za pośrednictwem Okręgowej Komisji Kwalifikacyjnej DOIIB we Wrocławiu w terminie 14 dni od dnia jej doręczenia.

Otrzymują:

1. Pani Magdalena Kowalczyk
Ul. Kielczowska 163/2
51-315 Wrocław
2. Okręgowa Rada Izby
3. Główny Inspektor
Nadzoru Budowlanego
4. a/a



Skład orzekający OKK

**DOLNOŚLĄSKA OKRĘGOWA
IZBA INŻYNIERÓW BUDOWNICTWA**
Prof. dr inż. Kazimierz Czapliński
Przewodniczący
Okręgowej Komisji Kwalifikacyjnej

1. prof. dr inż. Kazimierz Czapliński
2. dr inż. Zofia Zwierzochowska
3. mgr inż. Małgorzata Mikołajewska-Janiaczek

Za zgodność z oryginałem
Magdalena Szydtowska

11.8. Zaświadczenie członkostwa w DOIIB - mgr inż. Magdalena Kowalczyk



Zaświadczenie

o numerze weryfikacyjnym:

DOŚ-67N-58H-G2X *

Pani Magdalena Kowalczyk o numerze ewidencyjnym DOŚ/BO/0402/14
adres zamieszkania ul. Kiełczowska 163/2, 51-315 Wrocław
jest członkiem Dolnośląskiej Okręgowej Izby Inżynierów Budownictwa i posiada wymagane
ubezpieczenie od odpowiedzialności cywilnej.
Niniejsze zaświadczenie jest ważne od 2023-12-01 do 2024-11-30.

Zaświadczenie zostało wygenerowane elektronicznie i opatrzone bezpiecznym podpisem elektronicznym
weryfikowanym przy pomocy ważnego kwalifikowanego certyfikatu w dniu 2023-11-30 roku przez:

Marek Kalinski, Zastępca Przewodniczącego Rady Dolnośląskiej Okręgowej Izby Inżynierów Budownictwa.

Zgodnie z art. 78¹ K.c.

§ 1. Do zachowania elektronicznej formy czynności prawnej wystarczy złożenie oświadczenia woli w postaci elektronicznej i opatrzenie go
kwalifikowanym podpisem elektronicznym.

§ 2. Oświadczenie woli złożone w formie elektronicznej jest równoważne z oświadczeniem woli złożonym w formie pisemnej.

* Weryfikację poprawności danych w niniejszym zaświadczeniu można sprawdzić za pomocą numeru weryfikacyjnego zaświadczenia na
stronie Polskiej Izby Inżynierów Budownictwa www.piib.org.pl lub kontaktując się z biurem właściwej Okręgowej Izby Inżynierów
Budownictwa.



Elektroniczny Podpis
Dolnośląskiej Okręgowej Izby Inżynierów Budownictwa

Za zgodność z oryginałem
Magdalena Szydłowska

II. CZĘŚĆ RYSUNKOWA

Branża: architektura

1. PZT-01
2. A-01 – RZUT SCHODOW ZEWNĘTRZNYCH (STAN PROJEKTOWANY)
3. A-02 – ELEWACJA FRONTOWA (STAN PROJEKTOWANY)
4. A-03 – WIDOKI PERSPEKTYWICZNE I AKSONOMETRIA

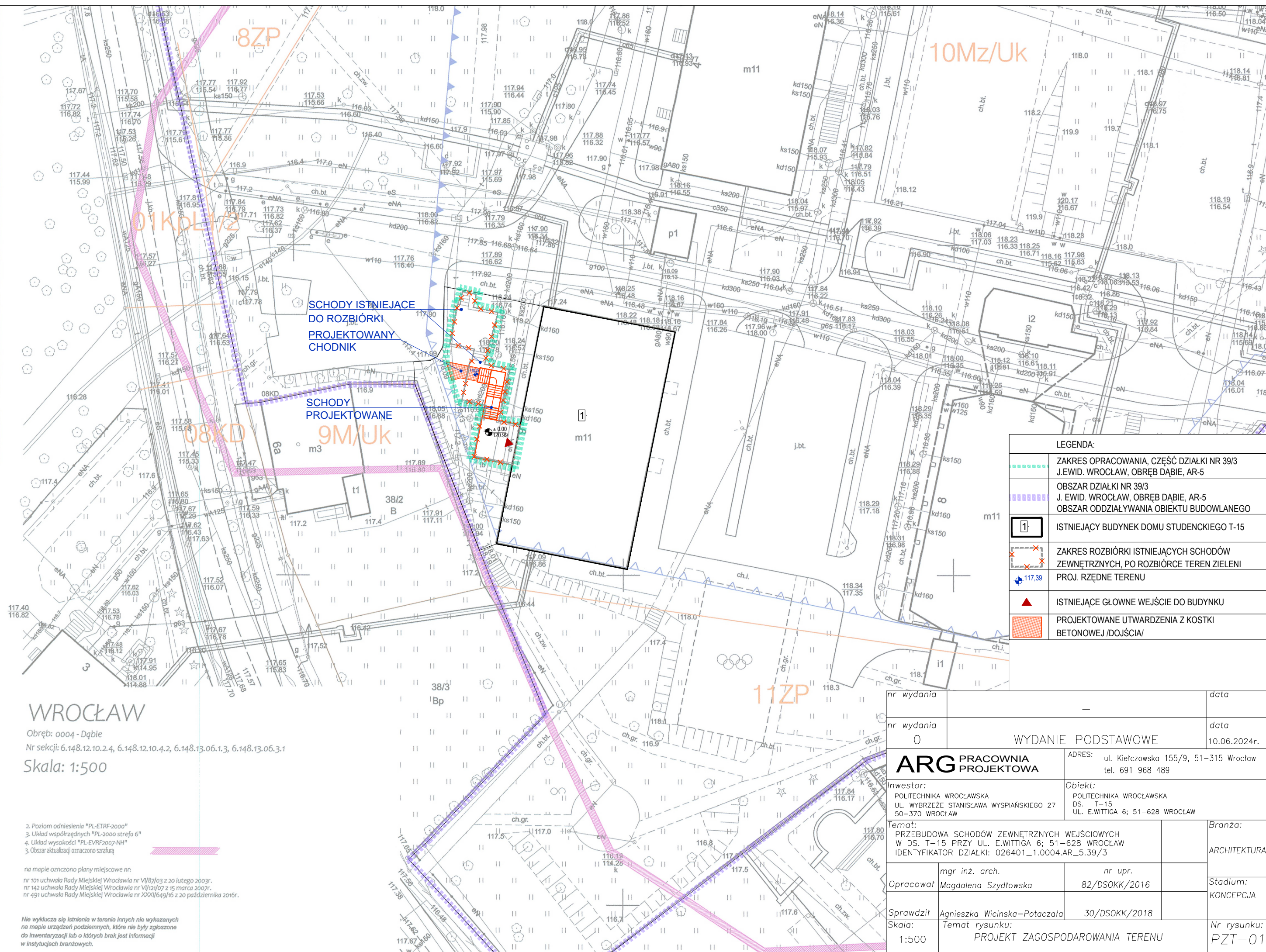



LEGENDA:

1	ZAKRES OPRACOWANIA, CZĘŚĆ DZIAŁKI NR 39/3 J.EWID. WROCŁAW, OBRĘB DĄBIE, AR-5
---	---

OBSZAR DZIAŁKI NR 39/3
J. EWID. WROCŁAW, OBRĘB DĄBIE, AR-5
OBSZAR ODDZIAŁYWANIA OBIEKTU BUDOWLANEGO

1	ISTNIEJĄCY BUDYNEK DOMU STUDENCKIEGO T-15
---	---

	ZAKRES ROZBIÓRKI ISTNIEJĄCYCH SCHODÓW ZEWNĘTRZNYCH, PO ROZBIÓRCIE TEREN ZIELENI PROJ. RZEDNE TERENU
117,39	

	ISTNIEJĄCE GŁÓWNE WEJŚCIE DO BUDYNKU
---	--------------------------------------

	PROJEKTOWANE UTWARDZENIA Z KOSTKI BETONOWEJ /DOJŚCIA/
---	--

nr wydania

data

nr wydania

	<i>data</i>
--	-------------

0

WYDANIE PODSTAWOWE

10.06.2024r.

ARG PRACOWNIA
PROJEKTOWA

ADRES: ul. Kiełczowska 155/9, 51-315 Wrocław
tel. 691 968 489

Investor:
POLITECHNIKA WROCŁAWSKA
UL. WYBRZEŻE STANISŁAWA WYSPIAŃSKIEGO 27
50-370 WROCŁAW

Obiekt:
POLITECHNIKA WROCŁAWSKA
DS. T-15
UL. E.WITTIGA 6; 51-628 WROCŁAW

Temat:
PRZEBUDOWA SCHODÓW ZEWNĘTRZNYCH WEJŚCIOWYCH
W DS. T-15 PRZY UL. E.WITTIGA 6; 51-628 WROCŁAW
IDENTYFIKATOR DZIAŁKI: 026401_1.0004.AR_5.39/3

Branża:	ARCHITEKTURA
---------	--------------

	mgr inż. arch.
Opracował	Magdalena Szydłowska

nr upr.
/DSOKK/2016

	Stadium:
	KONCEPCJA

 Sprawdził Agnieszka Wicińska-Potaczala

30/DSOKK/2018

Skala:	Temat rysunku:
--------	----------------

Nr rysunku:
PZT-01

1:500	PROJEKT ZAGOSPODAROWANIA TERENU
-------	---------------------------------

1	2	3	4	5	6	7	8	9	10	11	12	13	14	15	16	17	18	19	20	21	22	23	24	25	26	27	28	29	30	31	32	33	34	35	36	37	38	39	40	41	42	43	44	45	46	47	48	49	50	51	52	53	54	55	56	57	58	59	60	61	62	63	64	65	66	67	68	69	70	71	72	73	74	75	76	77	78	79	80	81	82	83	84	85	86	87	88	89	90	91	92	93	94	95	96	97	98	99	100
---	---	---	---	---	---	---	---	---	----	----	----	----	----	----	----	----	----	----	----	----	----	----	----	----	----	----	----	----	----	----	----	----	----	----	----	----	----	----	----	----	----	----	----	----	----	----	----	----	----	----	----	----	----	----	----	----	----	----	----	----	----	----	----	----	----	----	----	----	----	----	----	----	----	----	----	----	----	----	----	----	----	----	----	----	----	----	----	----	----	----	----	----	----	----	----	----	----	----	-----

WROCŁAW

Obreńb: 0004 - Dąbie

Nr sekciji: 6.148.12.10.2.4, 6.148.12.10.4.2, 6.148.13.06.1.3, 6.148.13.06.3.1

Skala: 1:500

2. Poziom odniesienia "PL-ETRF-2000"
3. Układ współrzędnych "PL-2000 strefa 6"
4. Układ wysokości "PL-EVRF2007-NH"
3. Obszar aktualizacji oznaczono szrafurą

na mapie oznaczono plany miejscowe nr:

nr 101 uchwała Rady Miejskiej Wrocławia nr VI/87/03 z 20 lutego 2003r.
nr 142 uchwała Rady Miejskiej Wrocławia nr VI/121/07 z 15 marca 2007r.
nr 491 uchwała Rady Miejskiej Wrocławia nr XXXI/649/16 z 20 października 2016r.

Nie wyklucza się istnienia w terenie innych nie wykazanych na mapie urządzeń podziemnych, które nie były zgłoszone do inwentaryzacji lub o których brak jest informacji w instytucjach branżowych.

wszelkie prawa autorskie zastrzeżone (Dz.U. 1994r Nr24 poz 83)

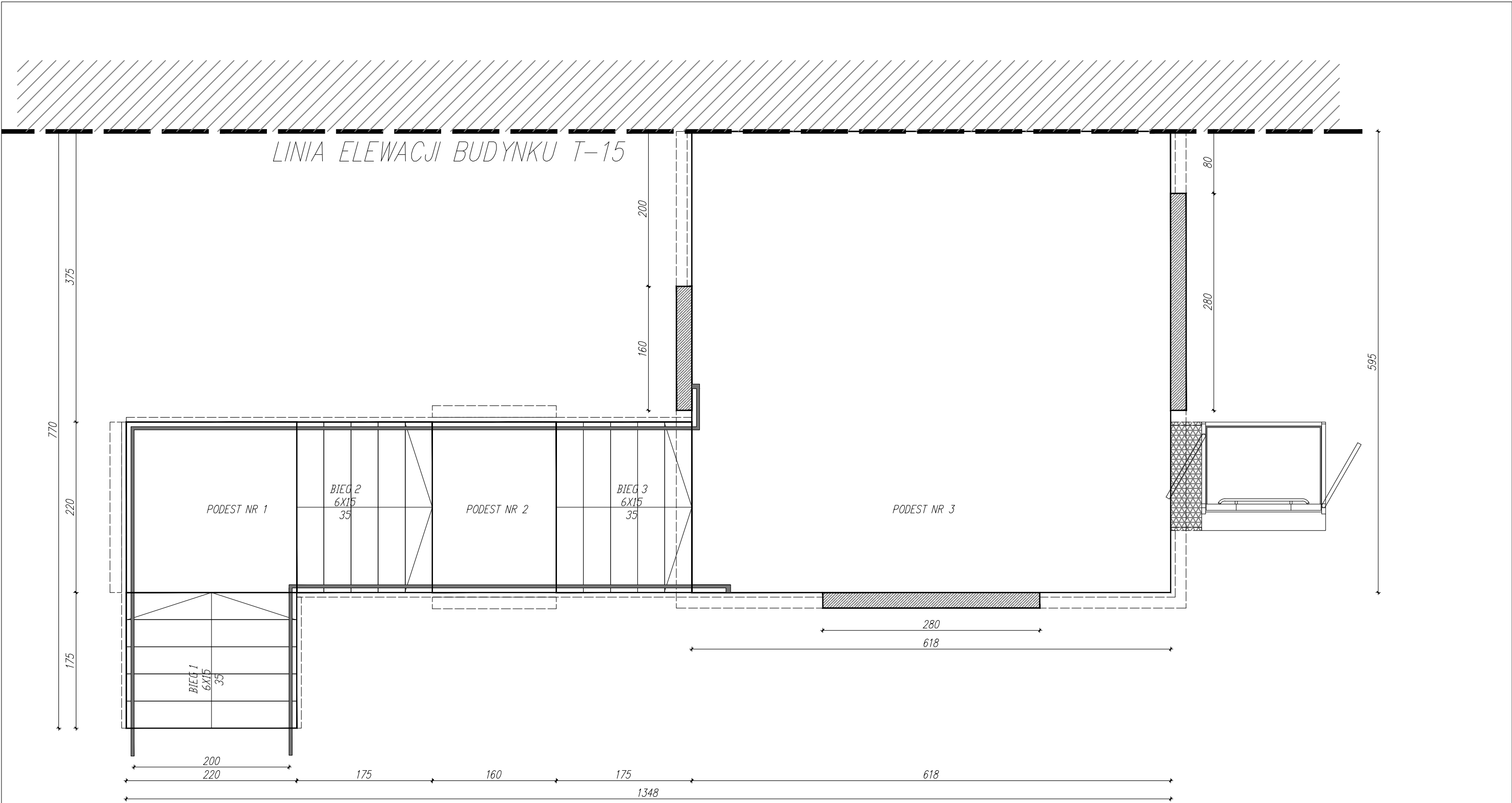

RZUT

nr wydania	—	data
nr wydania 0	WYDANIE PODSTAWOWE	data 10.06.2024r.
ARG PRACOWNIA PROJEKTOWA		ADRES: ul. Kiełczowska 155/9, 51–315 Wrocław tel. 691 968 489
Inwestor: POLITECHNIKA WROCŁAWSKA UL. WYBRZEŻE STANISŁAWA WYSPIAŃSKIEGO 27 50–370 WROCŁAW		Obiekt: POLITECHNIKA WROCŁAWSKA DS. T–15 UL. E.WITTIGA 6; 51–628 WROCŁAW
Temat: PRZEBUDOWA SCHODÓW ZEWNĘTRZNYCH WEJŚCIOWYCH W DS. T–15 PRZY UL. E.WITTIGA 6; 51–628 WROCŁAW IDENTYFIKATOR DZIAŁKI: 026401_1.0004.AR_5.39/3		Branża: ARCHITEKTURA
Opracował	mgr inż. arch. Magdalena Szydłowska	nr upr. 82/DSOKK/2016
Sprawił	Agnieszka Wicińska–Potaczala	30/DSOKK/2018
Skala: 1:500	Temat rysunku: RZUT SCHODÓW ZEWNĘTRZNYCH	Nr rysunku: A–01

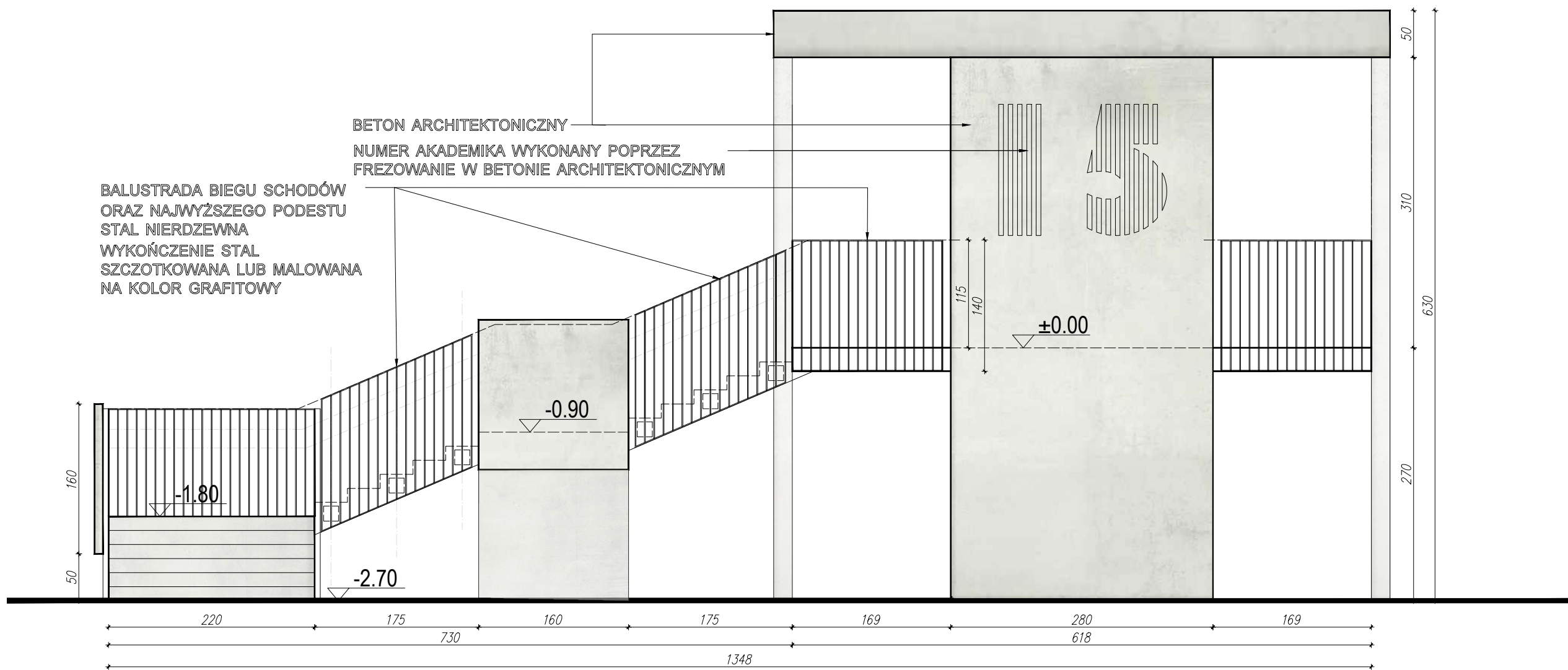

nr wydania	—	data
nr wydania	0	data
WYDANIE PODSTAWOWE		10.06.2024r.
ARG PRACOWNIA PROJEKTOWA		ADRES: ul. Kielczowska 155/9, 51-315 Wrocław tel. 691 968 489
Inwestor: POLITECHNIKA WROCŁAWSKA UL. WYBRZEŻE STANISŁAWA WYSPIAŃSKIEGO 27 50-370 WROCŁAW		Obiekt: POLITECHNIKA WROCŁAWSKA DS. T-15 UL. E.WITTIGA 6; 51-628 WROCŁAW
Temat: PRZEBUDOWA SCHODÓW ZEWNĘTRZNYCH WEJŚCIOWYCH W DS. T-15 PRZY UL. E.WITTIGA 6; 51-628 WROCŁAW IDENTYFIKATOR DZIAŁKI: 026401_1.0004.AR_5.39/3		Branża: ARCHITEKTURA
Opracował	mgr inż. arch. Magdalena Szydłowska	nr upr. 82/DSOKK/2016
Sprawdził	Agnieszka Wicińska-Potaczala	30/DSOKK/2018
Skala:	Temat rysunku: ELEWACJA FRONTOWA	Nr rysunku: A-02
1:50		



nr wydania	—		data
nr wydania	0		data
WYDANIE PODSTAWOWE		10.06.2024r.	
ARG PRACOWNIA PROJEKTOWA		ADRES: ul. Kielczowska 155/9, 51–315 Wrocław tel. 691 968 489	
Inwestor: POLITECHNIKA WROCŁAWSKA UL. WYBRZEŻE STANISŁAWA WYSPIAŃSKIEGO 27 50–370 WROCŁAW		Obiekt: POLITECHNIKA WROCŁAWSKA DS. T-15 UL. E.WITTIGA 6; 51–628 WROCŁAW	
Temat: PRZEBUDOWA SCHODÓW ZEWNĘTRZNYCH WEJŚCIOWYCH W DS. T-15 PRZY UL. E.WITTIGA 6; 51–628 WROCŁAW IDENTYFIKATOR DZIAŁKI: 026401_1.0004.AR_5.39/3		Branża: ARCHITEKTURA	
Opracował	mgr inż. arch. Magdalena Szydłowska	nr upr. 82/DSOKK/2016	Stadium: KONCEPCJA
Sprawdził	Agnieszka Wicinska–Potaczala	30/DSOKK/2018	
Skala:	Temat rysunku: WIDOKI PERSPEKTYWICZNE I AKSONOMETRIA		Nr rysunku: A–03